



Proposta N° 488 del 26/05/2015

DETERMINAZIONE DEL DIRETTORE DEL SERVIZIO AFFARI GENERALI E LEGALI

N° 455 del 28 MAG. 2015

OGGETTO: Liquidazione competenze servizio di pronto soccorso avanzato 118 all'Associazione di volontariato "Croce Verde" di Tortolì -INDIA 3 - per la mensilità FEBBRAIO 2015.

Premesso che con deliberazione D.G. n° 19/11 del 28.04.1998 e successive integrazioni e modificazioni la Giunta Regionale ha dato indicazioni sull'avvio del "Sistema emergenza 118", in applicazione del D.P.R. 27.03.1992, stabilendo inoltre le linee di indirizzo per le Aziende U.S.L. volte a favorire la stipulazione di convenzioni con le Organizzazioni di Volontariato per le attività di soccorso sanitario;

Richiamata la deliberazione n° 115 del 15/04/2015 avente ad oggetto: "Proroga Convenzione dal 1 gennaio 2015 al 31 dicembre 2015 e a sanatoria anno 2014 per le attività Pubblica Assistenza Volontari di Soccorso" con l'Organizzazione di Volontariato "CROCE VERDE" di Tortolì. Cod. CIG ZEA13A0FBD";

Vista la fattura n° 205/15 del 05/03/2015, prot. n°51/15, di importo pari a € 15.206,21, avente ad oggetto: "Fattura per il servizio in convenzione di Pronto Soccorso Avanzato 118 per il mese di FEBBRAIO 2015" e verificata la sua regolarità;

Ritenuto di dover provvedere alla liquidazione della fattura di cui sopra;

DETERMINA

Per i motivi esposti in premessa,

- Di liquidare la somma di € 15.206,21 a fronte dell'allegata fattura n° 205/15 del 05/03/2015 a favore della Associazione di Volontariato "Croce Verde" di Tortolì - INDIA 3 - per il servizio svolto nel mese di FEBBRAIO 2015;
- Di dare atto che la somma farà carico sul conto 0505010301 del budget 2015;
- Di incaricare dell'esecuzione del presente provvedimento il Servizio AA.GG. e Legali ed il Servizio Bilancio ciascuno per gli adempimenti di propria competenza.

L'estensore
Dr.ssa Daniela D'Alia



Il Direttore del Servizio Affari Generali e Legali
Dr. Antonio Mario Loi



Proposta N° 488 del 26/05/2015

DETERMINAZIONE DEL DIRETTORE DEL SERVIZIO AFFARI GENERALI E LEGALI

N° 455 del 28 MAG. 2015

Il Responsabile del Servizio Affari Generali certifica che la presente determinazione è pubblicata nell'Albo Pretorio di questa Amministrazione per la durata di giorni 15 con decorrenza dal

28 MAG. 2015



A.S.L. n° 4 – LANUSEI
Il Direttore del Servizio Affari Generali e Legali
Dr. Antonio Mario Loi

Protocollo n° PG/2015/ 12508 del

28 MAG. 2015

DESTINATARI:

- Servizio AA.GG. e Legali
- Direttore Generale
- Collegio Sindacale
- Servizio Bilancio

ASSOCIAZIONE PUBBLICA ASSISTENZA "CROCE VERDE TORTOLI" - ARBATAX

fondata il 5 novembre 1985

08048 TORTOLI (NU)

C.F. Part. IVA : 00732390919

CERTIFICATA ISO 9001 - 2008

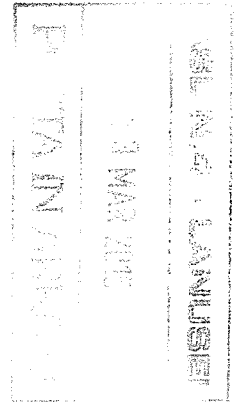

Fattura per il Servizio 118 in Convenzione con l'Azienda U.S.L. n. 4 di Lanusei

ANNO **2015**

MESE **FEBBRAIO**

FATTURA N.

205/15

Cliente:

Azienda USL n. 4
Via Piscinas, 5
08045-LANUSEI
P.IVA 00978060911

INDIA 3

Tortoli
Protocollo

05/03/2015

51/15

FATTURA PROVVISORIA

Codice	Descrizione	Q.tà	IVA	Prezzo Unitario (€)	Importo Totale (€)
01	Trasporto Urbano fino a 15 Km	12		16,810	201,72
02	Trasporto Extraurbano oltre 15 Km	37		22,420	829,54
03	N.ro Km oltre 25	814		0,832	677,25
04	Punti Mese Serv. Attivo H24 con ISO-9001	730		18,490	13.497,70
07	Placche per DAE	0		33,600	0,00
TOTALE IMPONIBILE €					15.206,21

FATTURA ESENTE DA IVA AI SENSI DELL'ART. 10 PUNTO 15 D.P.R. 633/72 E SUCCESSIVE MODIFICAZIONI

IMPONIBILE €

15.206,21

TOTALE FATTURA €

15.206,21

Modalità pagamento: Rimessa diretta Vista Fattura su CC Banco di Sardegna

Coord. Bancarie IBAN: IT 30 V 01015 85390 000000010411

Il Presidente

DOCUMENTO UNICO DI REGOLARITÀ CONTRIBUTIVA

PER CONTRATTI PUBBLICI DI FORNITURE E SERVIZI IN ECONOMIA CON AFFIDAMENTO DIRETTO

Rilasciato a datore di lavoro

Protocollo documento n°	34123145	del	19/02/2015
Codice Identificativo Pratica (C.I.P.) (da citare sempre nella corrispondenza)		20151848222387	

Spett.le A.S.L. N°4 - LANUSEI SERVIZIO AFFARI GENERALI E LEGALI
protocollo@pec.asllanusei.it

Impresa	PUBBLICA ASSISTENZA CROCE VERDE		
Sede legale	VIA TEMO SNC 08048 TORTOLI' (OG)		
Sede operativa/Ind attività	VIA TEMO SNC 08048 TORTOLI' (OG)		
Codice Fiscale	00732390919	e-mail	mario.mossa@tiscali.it
		e-mail PEC	
C.C.N.L. applicato	L'impresa dichiara di applicare il Contratto Collettivo Nazionale di Lavoro, stipulato dalle organizzazioni sindacali comparativamente più rappresentative, del seguente settore: SERVIZI SANITARI		
Oggetto del contratto	LIQUIDAZIONE FATTURE		

Con il presente documento si dichiara che l'Impresa **RISULTA REGOLARE** ai fini del DURC in quanto:

<input checked="" type="checkbox"/> I.N.A.I.L. - Sede di NUORO	<input checked="" type="checkbox"/> È assicurata con Codice Ditta n° 14685213
Risulta regolare con il versamento dei premi e accessori al 23/02/2015	
Il responsabile del procedimento CARBONI SALVATORICA	

<input checked="" type="checkbox"/> I.N.P.S. - Sede di NUORO	<input checked="" type="checkbox"/> È iscritta con Matricola Azienda n° 5302989730
Risulta regolare con il versamento dei contributi al 19/02/2015	
Il responsabile del procedimento PORCU PAOLO	

DURC valido 120 giorni dalla data di emissione.

RILASCIATO AI FINI DELL'ACQUISIZIONE D'UFFICIO.

Il certificato viene rilasciato in base alle risultanze dello stato degli atti e non ha effetti liberatori per l'Impresa. Rimane pertanto impregiudicata l'azione per l'accertamento ed il recupero di eventuali somme che successivamente risultassero dovute.

Emesso dall' INPS in data 24/02/2015

Per INAIL-INPS

Il Responsabile dello Sportello Unico Previdenziale

PORCU PAOLO

ASL4
Prot. 2015/4623 del 24/02/2015 ore 07,56
Mitt.: INPS DI NUORO
Ass.: Affari Generali e Legali

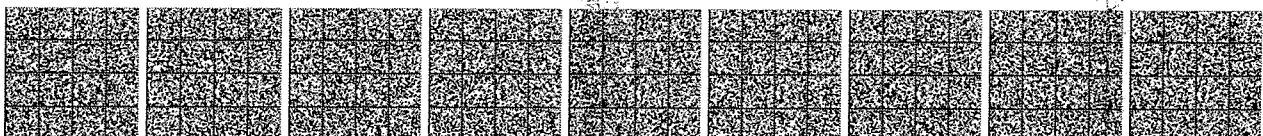

**ASSOCIAZIONE PUBBLICA ASSISTENZA
"CROCE VERDE TORTOLI' - ARBATAX"**

**fondata il 5 novembre 1985
08048 TORTOLI' (NU)**

Tortoli, 05/03/2015

ASL4
Prot. 2015/6377 del 13/03/2015 ore 09.40
Mitt.: ASSOCIAZIONE CROCE VERDE TORTOLI
Ass.: Affari Generali e Legali

**Azienda USLn. 4
C. a. Dott.ssa D'ALIA
Via Piscinas n. 5**

08045 LANUSEI



Prot. n° 51/15

Oggetto: FATTURA MESE FEBBRAIO 2015

Trasmettiamo fattura n. 205/15 per il servizio 118 INDIA3 per il mese di FEBBRAIO 2015

Cordiali saluti.

Il Presidente
A. Arras

P.S. Si fa presente che a partire dal Marzo 2007 le Schede Informative del 118 sono tenute dagli infermieri, pertanto, per eventuali verifiche, le stesse saranno da richiedere alla Postazione 118 di Lanusei.

Sede legale e Operativa: via Temo s.n.c.- 08048 TORTOLI' (NU) - Tel. 0782-624112 - FAX 0782-623644

c.c. postale 10463081 Banco di Sardegna c.c. n. 10411-2 - ABI 01015 - CAB 85390 - TORTOLI'

E Mail pacroceverdetortoli@tiscali.it

Iscritta al Registro Generale del Volontariato della Regione Sardegna con Decreto N° 348 del 13.12.1993 al N. 224
Iscritta dal 01.02.2001 delle Organ. di Volont. del Dipart. Protezione Civile c/o la Pres. Del Consiglio dei Ministri

DATI ORDINATI PER KM.						DATI IN ORDINE DI EVENTO		
Km partenza	Km arrivo	Km Socc.	N.ro Interv.	Km. per tipo	Km oltre 25	Km partenza	Km arrivo	Km Socc.
1	97.019	97.020	1			96.574	96.636	62
2	97.658	97.659	1			96.636	96.641	5
3	96.898	96.900	2			96.641	96.673	32
4	97.537	97.539	2			96.673	96.720	47
5	96.836	96.839	3			96.720	96.775	55
6	96.636	96.641	5			96.775	96.836	61
7	96.960	96.965	5			96.836	96.839	3
8	114.954	114.959	5			96.839	96.898	59
9	114.874	114.881	7			96.898	96.900	2
10	97.560	97.571	11			96.900	96.960	60
11	97.646	97.658	12			96.960	96.965	5
12	97.202	97.216	14	12	68	96.965	97.019	54
13	97.731	97.748	17			97.019	97.020	1
14	114.801	114.818	17			97.020	97.103	83
15	97.994	98.013	19			97.103	97.160	57
16	114.782	114.801	19			97.160	97.202	42
17	97.539	97.560	21			97.202	97.216	14
18	97.858	97.879	21			97.216	97.267	51
19	97.571	97.593	22			97.267	97.293	26
20	114.930	114.954	24	8	160	97.293	97.347	54
21	97.267	97.293	26			97.347	97.394	47
22	96.641	96.673	32			97.394	97.438	44
23	97.160	97.202	42			97.438	97.488	50
24	97.394	97.438	44			97.488	97.537	49
25	114.684	114.730	46			97.537	97.539	2
26	96.673	96.720	47			97.539	97.560	21
27	97.347	97.394	47			97.560	97.571	11
28	97.488	97.537	49			97.571	97.593	22
29	114.881	114.930	49			97.593	97.646	53
30	97.438	97.488	50			97.646	97.658	12
31	97.216	97.267	51			97.658	97.659	1
32	97.748	97.800	52			97.659	97.731	72
33	114.730	114.782	52			97.731	97.748	17
34	97.593	97.646	53			97.748	97.800	52
35	114.631	114.684	53			97.800	97.858	58
36	96.965	97.019	54			97.858	97.879	21
37	97.293	97.347	54			97.879	97.937	58
38	96.720	96.775	55			97.937	97.994	57
39	114.818	114.874	56			97.994	98.013	19
40	97.103	97.160	57			114.631	114.684	53
41	97.937	97.994	57			114.684	114.730	46
42	97.800	97.858	58			114.730	114.782	52
43	97.879	97.937	58			114.782	114.801	19
44	96.839	96.898	59			114.801	114.818	17
45	96.900	96.960	60			114.818	114.874	56
46	96.775	96.836	61			114.874	114.881	7
47	96.574	96.636	62			114.881	114.930	49
48	97.659	97.731	72			114.930	114.954	24
49	97.020	97.103	83	29	1.539	114.954	114.959	5
		1.767		49	1.767			1.767

ORE	GIORNI	TOT. ORE	1.539
24	28	672	KM OLTRE 25: verifica
			725
			814





Centrale Operativa SASSARI

Via Monte Grappa, 82 07100 Sassari Tel. 079 2061982 - Fax 079 210686

E-mail: 118@aslsassari.it

Sito internet: www.118sassari.org



Responsabile Sanitario: Dott. Piero Delogu

E-mail: responsabile.118@aslsassari.it

RIEPILOGO INTERVENTI IN CONVENZIONE 118 MESE DI FEBBRAIO 2015

ASSOCIAZIONE di VOLONTARIATO

P. A. CROCE VERDE TORTOLI' - ARBATAX

MEZZO IN CONVENZIONE CON TARGA

DJ342ZE DT291RB

SELETTIVA RADIO

LA601

TIPOLOGIA INTERVENTO	N°	Euro	TOTALE EURO
Urbano (entro 15 chilometri)	12	16.81	201.72
Extra Urbano (oltre 15 chilometri)	37	22,42	829.54
N° chilometri (oltre il 25° percorsi)	814	0,832	677.25
Servizio in reperibilità		2,68	
N° Paio di PLACCHE X D.A.E. FR3		42.24	
N° Paio di PLACCHE X D.A.E. FR2		33.60	
N° Paio di PLACCHE X D.A.E. PEDIATRICHE FR2		101.76	
Interventi con la Mike e/o con India *		TOTALE A	1708.51

* N.B. - Gli interventi, per i quali l'Ass.ne Vol. deve compilare la sola scheda Km, devono essere computati nelle caselle degli interventi a seconda dei Km percorsi (urbano o extra urbano).

- **INTERVENTO URBANO:** deve essere considerato qualsiasi intervento effettuato entro i 15 Km... Nella corrispondente colonna deve essere riportato il totale degli interventi aventi tali e caratteristiche, effettuati nel corso del mese, compresi interventi in supporto MIKE e INDIA.
- **INTERVENTO EXTRA URBANO:** deve essere considerato qualsiasi intervento effettuato oltre i 15 Km... Nella corrispondente colonna deve essere riportato il totale degli interventi aventi tali e caratteristiche, compresi interventi in supporto MIKE e INDIA.
- **N° Km oltre il 25° Km percorso ad intervento:** deve essere conteggiato il n° totale dei Km eccedenti il 25° Km percorso per ciascun intervento effettuato nel corso del mese

N.B. - Il resoconto degli interventi di soccorso in convenzione, deve essere consegnato entro il 5° giorno del mese successivo, anche in bianco barrato qualora durante il mese non si fosse fatto alcun intervento. Si ricorda che tutte le schede informative di soccorso (paziente) e le schede intervento (Km) devono essere compilate in ogni loro parte ed allegate in originale al riepilogo mensile.

Consegna schede in data 05/03/2015; Timbro e firma del Legale rappresentante

SPAZIO RISERVATO ALL'UFFICIO AMMINISTRATIVO DELLA CENTRALE OPERATIVA 118 DI SASSARI

A TOTALE A INTERVENTI MESE EURO	B ORE MESE IN CONVENZIONE	C ORE per SOSTITUZIONE e/o SOSPENSIONE	D TOTALE ORE (B +/- C)	E TOTALE ORE EFFETTIVE X 18,49 EURO ORA
	730,00		730,00	€ 13.497,70
TOTALE RIMBORSO A FAVORE DELL'ASS. DI VOL. (A + E) EURO				€ 13.497,70

CENTRALE OPERATIVA 118 PROT.: _____ DEL _____

SERVIZIO ATTIVO H 24 (+ 30% + ISTAT)

