



Proposta del Servizio Tecnico Logistico N. 522 del 09/12/2015

*Deliberazione del Commissario Straordinario  
n° 442 del 10 DIC. 2015*

**Oggetto:** Deliberazione a contrarre, a mezzo di procedura in economia, da espletare mediante RdO sul MePA per FORNITURA DI UNA PARETE MOBILE MANOVRABILE E UNA PARETE MOBILE DI PARTIZIONE E ARREDI PER IL PIANO TERRA DELLA NUOVA SEDE- POLIAMBULATORIO DI LANUSEI – CIG ZA9177CC0B CUP B25D12000330001

### IL COMMISSARIO STRAORDINARIO

**SU PROPOSTA** del responsabile del Servizio Tecnico-Logistico;

**VISTA** la deliberazione della Giunta Regionale n. 42/12 del 28 agosto 2015, con la quale al dott. Federico Argiolas è stato prorogato, fino al 31 dicembre 2015, l'incarico di Commissario Straordinario dell'Azienda Sanitaria di Lanusei;

**VISTA** la deliberazione del Commissario Straordinario n. 348 del 31 agosto 2015, con la quale al dott. Giovanni Deiana è stato prorogato, fino al 31 dicembre 2015, l'incarico di Direttore Amministrativo Aziendale facente funzioni;

**VISTA** altresì la deliberazione del Commissario Straordinario n. 349 del 31 agosto 2015, con la quale alla dott.ssa Grazia Cattina è stato prorogato, fino al 31 dicembre 2015, l'incarico di Direttore Sanitario Aziendale facente funzioni;

**PREMESSO** che:

- con Delibere CIPE 78/2011, 93/2012 e 40/2014 è stato approvato il programma di interventi di cui FSC 2007-2013;
- in data 18/12/2014 è stata stipulata la convenzione per l'attuazione del programma tra la RAS e la ASL4 di Lanusei;
- con Deliberazione n. 449 del 10/12/12 e n. 182 del 21/05/2015 è stato nominato responsabile del Procedimento ing. Gabriella Ferrai dipendente collaboratore tecnico dell'Asl n. 4 di Lanusei;

**DATO ATTO** che:

- Nell'ambito del progetto in oggetto risulta ricompresa e immediatamente realizzabile la sistemazione degli spazi dedicati al nuovo poliambulatorio del piano terra (partizioni con pareti mobili e manovrabili), come da elaborati grafici allegati;
- Sul Mercato Elettronico della Pubblica Amministrazione (MePA), è presente il bando *ARREDI104-ARREDI E COMPLEMENTI DI ARREDO*;
- all'interno di tale iniziativa sono presenti meta-prodotti per *Schermi, pannelli e pareti divisorii*;



- l'importo stimato per la realizzazione di quanto esposto in premessa è compatibile con le procedure di cui all'art. 125 c. 11 ultimo periodo del D.Lgs. 163/06 e ss.mm.ii. e col regolamento per acquisizione di beni e servizi in economia;

**VISTO** l'allegato "Descrizione tecnica parete manovrabile, parete mobile e arredi" ove sono evidenziate le caratteristiche tecniche della partizione da fornire e il fatto che la fornitura sarà effettuata per un valore di € 18.500,00 a base di gara, oltre € 500,00 per oneri di sicurezza non soggetti a ribasso e l'IVA di legge;

**DATO ATTO:**

- Che alla predetta spesa si farà fronte con i fondi di cui al finanziamento in conto capitale FSC 2007-2013 convenzione RAS del 18/12/2014, intervento 93 – 12 – 28 – ASL 4 Lanusei – interventi di completamento casa della salute poliambulatorio di Lanusei;
- Che il Responsabile del Procedimento provvederà alla predisposizione degli atti per l'espletamento della procedura in argomento;

**VALUTATA:**

L'opportunità, la necessità e l'urgenza sotto il profilo del pubblico interesse, di attivare, nei tempi più brevi possibile, tutte le procedure previste e necessarie per disporre l'affidamento della fornitura di una parete mobile manovrabile e una parete mobile di partizione e arredi per il piano terra della nuova sede – poliambulatorio di Lanusei;

**RITENUTO:**

- di procedere ad avviare sul MePA la pubblicazione di una Richiesta di Offerta (RDO), selezionando almeno un operatore economico che risulterà abilitato al bando suddetto, nel momento in cui verrà avviata la procedura, poiché trattasi di procedura compatibile con le procedure di cui all'art. 125 c. 11 ultimo periodo del D.Lgs. 163/06 e ss.mm.ii. e col regolamento per acquisizione di beni e servizi in economia;
- di poter procedere all'aggiudicazione della procedura con massimo ribasso rispetto all'importo di gara di € 18.500,00 oltre € 500,00 per oneri della sicurezza non soggetti a ribasso ;
- di integrare la procedura MePA con la "Descrizione tecnica parete manovrabile, parete mobile e arredi" (Allegato A), che disciplina nello specifico la procedura;

**VISTO** il D.Lgs. n. 163/2006 e s.m.i.;

**VISTO** il D.M. n. 145/ 2000 e s.m.i.;

**VISTO** il D.P.R. n. 207/ 2010 e s.m.i.;

**VISTA** la L.R. n. 5/2007 e s.m.i.;

**VISTA** la dichiarazione del Responsabile della Struttura proponente attestante la legittimità e regolarità tecnica e contabile resa ai sensi dell'articolo 32 comma 7 dell'Atto Aziendale;

**VISTO** l'art. 3 del D.Lgs. 30 dicembre 1992, n. 552 recante "riordino della disciplina in materia sanitaria, a norma dell'articolo 1 della legge 23 ottobre 1992, n. 421" che disciplina l'organizzazione delle Unità Sanitarie Locali;



**VISTO** l'articolo 9 della legge regionale 28 luglio 2006, n. 10, recante "tutela della salute e riordino del servizio sanitario della Sardegna. Abrogazione della legge regionale 26 gennaio 1995, n.5", che detta norme generali di organizzazione delle Asl;

**VISTI** i pareri favorevoli espressi dal Direttore Amministrativo e dal Direttore Sanitario, resi ai sensi dell'articolo 32 comma 8 dell'Atto Aziendale;

**SENTITI** in seduta comune il Direttore Amministrativo e il Direttore Sanitario;

### **DELIBERA**

Per i motivi esposti in premessa che unitamente agli allegati costituiscono parte integrante e sostanziale del presente dispositivo,

- 1) di esperire una procedura in economia, ai sensi dell'art. 7 del Regolamento Aziendale per le Acquisizioni in economia di beni e servizi e dell'art. 125 del D. Lgs. 163/2006 e ss.mm.ii., per la fornitura di una parete mobile manovrabile e una parete mobile di partizione e arredi per il piano terra della nuova sede – poliambulatorio di Lanusei;;
- 2) di approvare la "Descrizione tecnica parete manovrabile, parete mobile e arredi", che viene allegata sotto la lettera A al presente atto, per farne parte integrante e sostanziale;
- 3) Di dare atto che il responsabile del procedimento e il Direttore dell'esecuzione del contratto è l'ing. Gabriella Ferrai;
- 4) di demandare al Responsabile del Procedimento gli adempimenti relativi alla pubblicazione della RDO sul MePA e quanto altro occorra ancora;
- 5) di prenotare la spesa complessiva di € 19.000,00 oltre l'IVA di legge, a valere sui fondi di cui al finanziamento in conto capitale FSC 2007-2013 convenzione RAS del 18/12/2014, intervento 93 – 12 – 28 – ASL 4 Lanusei – interventi di completamento della nuova sede – poliambulatorio di Lanusei;
- 6) Di incaricare dell'esecuzione del presente atto i servizi competenti.

Il RUP

Ing. G. Ferrai

Il dirigente Ingegnere

Ing. P. Costa

**Il Responsabile del Servizio Tecnico-Logistico**

**Dr.ssa Luisella Orrù**

**Il Direttore Sanitario**

**Dr.ssa Grazia Cattina**

**Il Direttore Amministrativo**

**Dr. Giovanni Deiana**

**IL COMMISSARIO STRAORDINARIO**

**Dr. Federico Argiolas**



Il Responsabile del Servizio Affari Generali certifica che la presente deliberazione è stata pubblicata nell'Albo Pretorio di questa Amministrazione per la durata di giorni 15 con decorrenza dal 10 DIC. 2015

Il Direttore del Servizio Affari Generali e Legali

Dr. Antonio Mario Loi

AZ. U.S.L. n° 4 LANUSEI  
DIRETTORE DEL SERVIZIO  
AFFARI GENERALI E LEGALI  
Dr. Loi Antonio Mario

- |                                                                                                                                                     |
|-----------------------------------------------------------------------------------------------------------------------------------------------------|
| <input checked="" type="checkbox"/> Esecutiva in quanto atto non soggetto a controllo preventivo (art. 29, 2° comma L.R. 10/2006).                  |
| <input type="checkbox"/> Esecutiva in data _____ in quanto al controllo regionale non sono stati riscontrati vizi (art. 29, 1° comma L.R. 10/2006). |
| <input type="checkbox"/> Annullata in sede di controllo regionale con decisione n° _____ del _____ (art. 29, 1° comma L.R. 10/2006).                |

Il Direttore del Servizio Affari Generali e Legali

AZ. U.S.L. n° 4 LANUSEI  
Dr. Antonio Mario Loi  
AFFARI GENERALI E LEGALI  
Dr. Loi Antonio Mario

Protocollo n° PG/2015/ 28176 Lanusei, li 10 DIC. 2015

**DESTINATARI:**

- Direzione Generale
- Collegio Sindacale
- Servizio AA.GG e Legali
- Servizio Tecnico-Logistico
- Servizio Bilancio



**ASL Lanusei**

Via Piscinas n° 5 – 08045 Lanusei – Tel. 0782/490211

P.I. 00978060911 – [www.asllanusei.it](http://www.asllanusei.it)

## **SERVIZIO TECNICO-LOGISTICO**

**DESCRIZIONE TECNICA PER LA FORNITURA DI UNA PARETE MOBILE**

**MANOVRABILE E UNA PARTIZIONE PER LA NUOVA SEDE –**

**POLIAMBULATORIO DI LANUSEI**

**CIG ZA9177CC0B CUP B25D12000330001**

### **Elenco pareti mobili e manovrabili :**

- parete mobile n. 1, 2, 3 – altezza metri 2,00 – parte cieca massimo fino ad altezza 90 cm, parete vetrata h. 90 completa di veneziana – isolamento acustico 43 db minimo dotate di n. 3 porte (cieche)- totale sviluppo circa 18,70 m; colori a scelta della d.lla.
- parete manovrabile monodirezionale – altezza 3,00 metri, isolamento acustico minimo 45 db circa 4,55 metri di sviluppo; colori a scelta della d.lla.

Schemi grafici di riferimento per lo sviluppo e la sistemazione di massima.

Servizio di progettazione incluso nella fornitura

### **Elenco Arredi:**

- n. 3 scrivanie 180x60 cm con modulo dattilo da 100 cm
- n. 3 cassettiere con chiave
- n. 3 armadi 90x40x240 cm
- n. 3 poltroncine operative
- n. 3 poltroncine ospite su slitta

Lanusei 10/12/15

IL RUP

Ing. Gabriella Ferrai

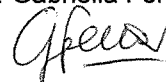





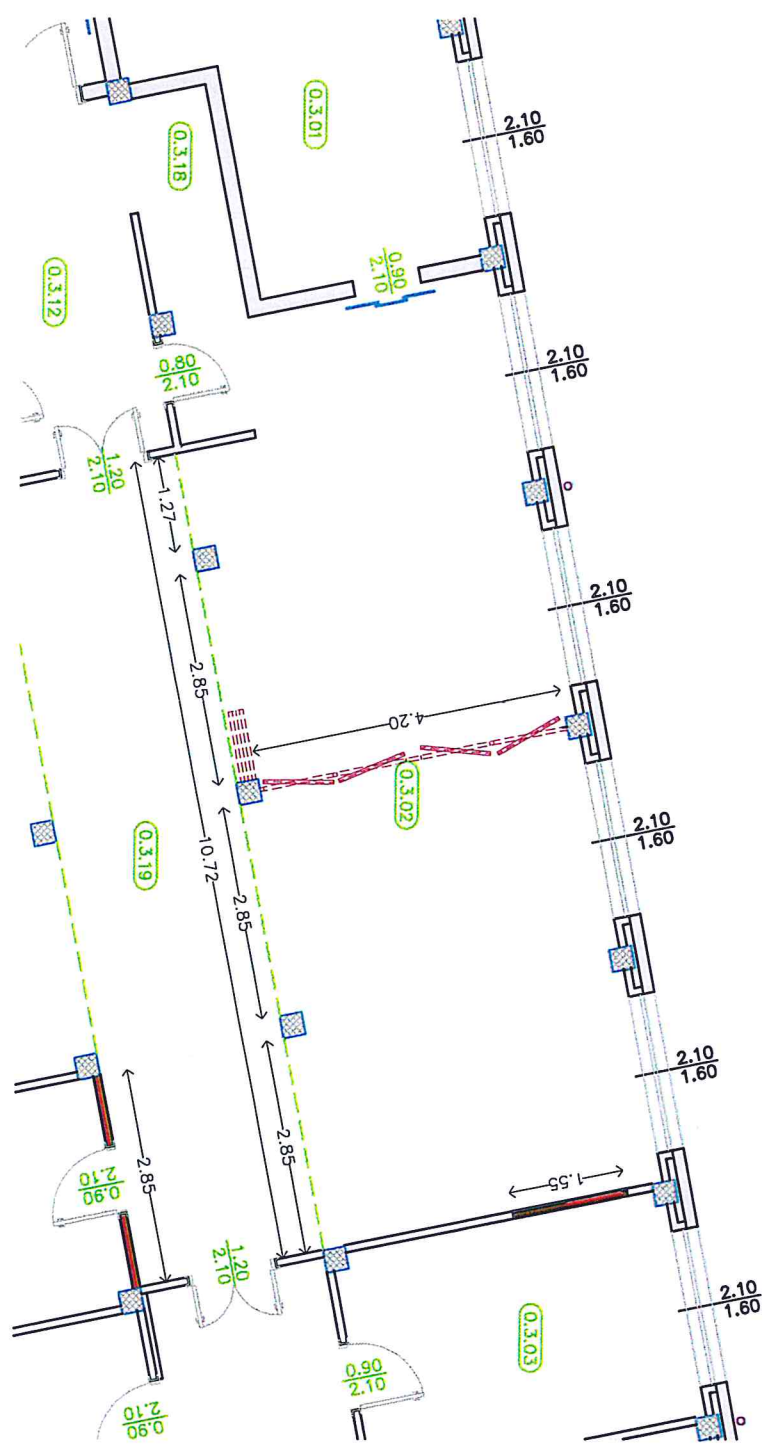

*Cyflwr*