ASL 4 LANUSEI

PROGETTO

LAVORI DI COMPLETAMENTO IMPIANTISTICO E RISTRUTTURAZIONE EDILIZIA P.O. DI LANUSEI - Impianto raccolta e trattamento reflui. CUP B23J1200053001 - FSC 2007 - 2013 - ASL4Lanusei 93 - 12 - 27a

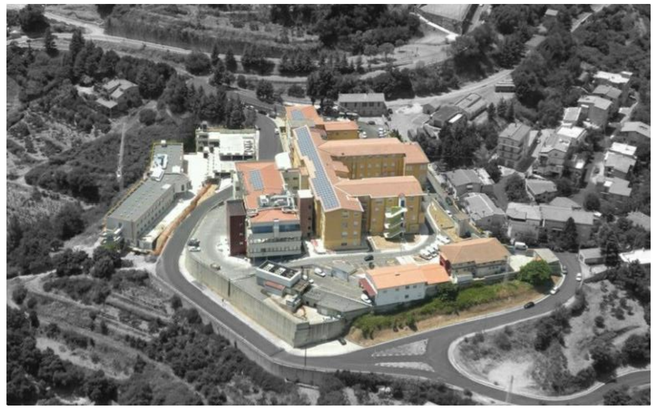

TAVOLA 2

ELABORATO

Planimetria schema fognario esistente

COMMITTENTE: Azienda Sanitaria Locale n. di Lanusei - Via Piscinas - 08045 - Lanusei (Og)

I PROGETTISTI

dott. ing. Alessandro Lobina arch. Massimo Loi

IL COMMITTENTE

ASL 4 LANUSEI

DATA 20/09/2017

FASE DI PROGETTO ESECUTIVO

REVISIONI

castello engineering

v l a Baronia 18, 09047 Selargius (Ca) tel. 070 401050 - fax. 070 531670 www.castelloassociati.com P.IVA 03066160924 info@castelloassociati.com

QUESTO DISEGNO È DI ESCLUSIVA PROPRIETÀ DI CASTELLO ENGINEERING. È VIETATA LA COPIATURA, RIPRODUZIONE, PUBBLICAZIONE DA PERSONE NON AUTORIZZATE SIA IN FORMA PARZIALE, TOTALE, ELETTRONICA E CARTACEA SENZA IL CONSENSO SCRITTO DELLA CASTELLO ENGINEERING. TUTTI I DIRITTI SONO RISERVATI A CASTELLO ENGINEERING

# PLANIMETRIA GENERALE

scala 1:500
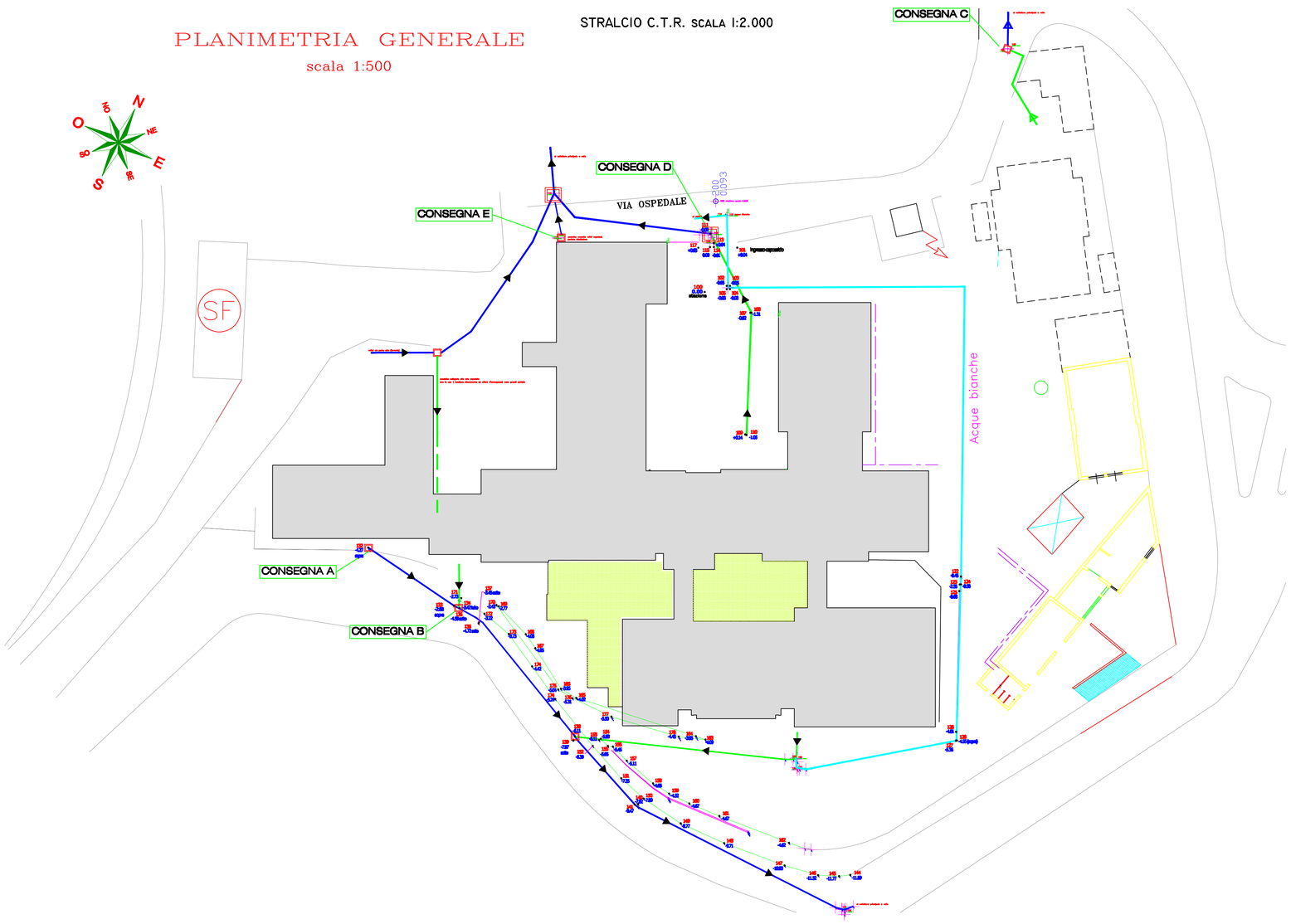
STRALCIO C.T.R. SCALA 1:2.000